檔　　號：
保存年限：

國立臺灣科技大學　函

地址：106335 臺北市大安區基隆路 4 段 43 號
聯絡人：謝碧倫
電話：(02)27376955
電子郵件：pilun88@mail.ntust.edu.tw

裝

受文者：文藻學校財團法人文藻外語大學

發文日期：中華民國115年10月28日
發文字號：臺科大校務字第1155000103號
速別：速件
密等及解密條件或保密期限：
附件：115共享教材開發計畫_0、115教師專業成長跨校社群_0 （XC760004240000000_A095M0000Q_1155000103_doc1_Attach1.png, XC760004240000000_A095M0000Q_1155000103_doc1_Attach2.png）

訂

主旨：檢送本校EMI教學資源中心辦理115學年度「EMI教師專業成長跨校社群」及「EMI/ESP共享教材開發計畫」，即日起開始申請，敬請惠予公告周知並鼓勵貴校教師踴躍參加，請查照。

說明：

一、本校EMI教學資源中心(以下簡稱本中心)邀請各校的學科教師與外語教學專家攜手合作，一起深入探討如何有效整合專業知識與英語教學，推動ESP/ESAP與EMI教學共進，發展ESP/ESAP課程教材等，以期提升EMI教師與ESP/ESAP教師共同提升專業發展。

二、申請期間：即日起至115年11月20日止。

三、經費補助：補助項目僅限業務費，教師社群最高10萬，共享教材開發最高20萬，補助件數及金額視當年度預算而定。

四、執行期間：通過審核後至116年4月30日止。

五、申請資訊:請參考臺科大EMI教學資源中心：https://ntusttlc.ntust.edu.tw/。

線

六、本案相關事宜，請逕洽本中心信箱：tlc.ntust@mail.ntust.edu.tw。

正本：各公私立大專校院
副本：本校永續發展與校務研究中心 電子公文交換章 2026/10/28 16:30:16

裝

訂

線

EMI 國立臺灣科技大學 教學資源中心

ESP/EMI 共享教材開發計畫

一人也可以!
打造多元的 ESP/EMI 教學資源庫

- 課程教材/多媒體教材/教學使用指引/評量工具擇一製作
- 申請截止： 2026/11/20 前，請把握機會！
- 社群執行：審核通過-2027/4/30

最高20萬元運作經費

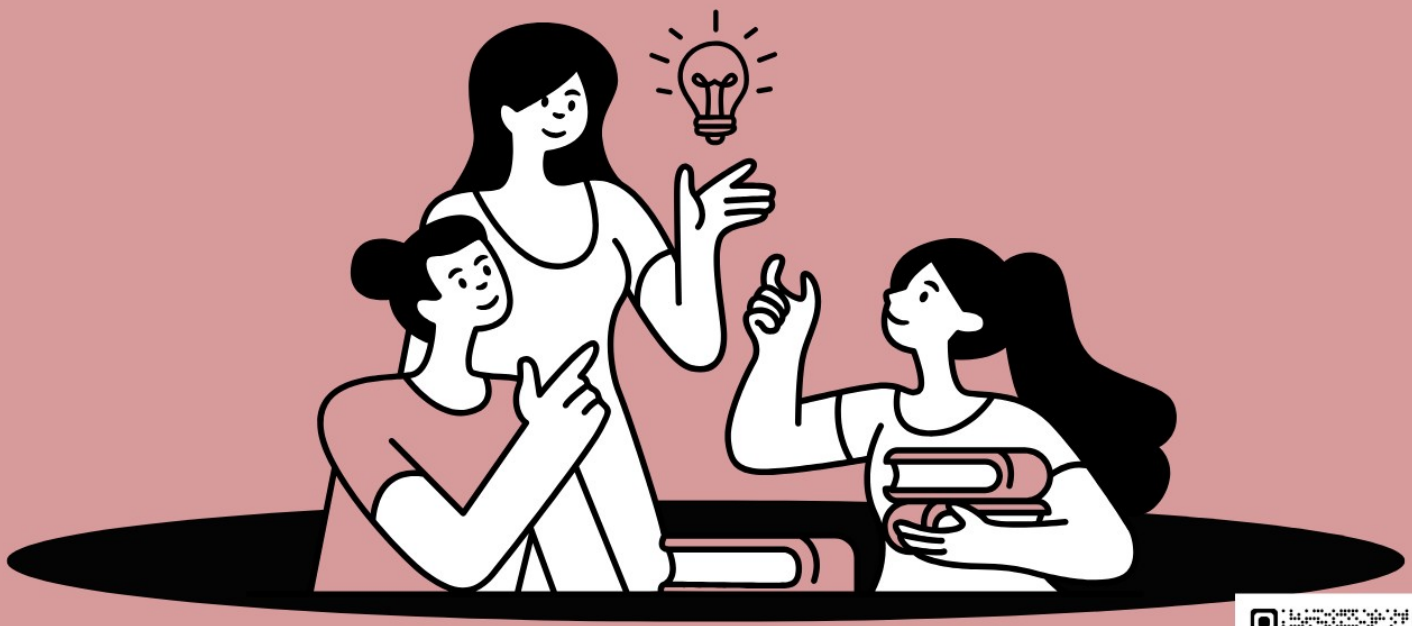

更多資訊請參考臺科大EMI教學資源中心官網

EMI 國立臺灣科技大學 EMI TEACHING AND LEARNING CENTER TAIWAN TECH
教學資源中心

教師專業成長跨校社群

不再單打獨鬥！

- 需至少由 2 所學校、4 名以上專/兼任教師組成，至少 1 位英語教學相關系所教師，可邀請1位業界專家
- 結合LTTC資源，製作 ESP/EMI 教材及相關輔助教學工具
- 申請截止： 2026/11/20 前，請把握機會！
- 社群執行：審核通過-2027/4/30

最高10萬元運作經費



更多資訊請參考臺科大EMI教學資源中心官網